# 事業活動とライフサイクルフロー

事業全体をライフサイクルでとらえ、インプット、アウトプットをできる限り定量的に把握することで、環境負荷の低減に取り組んでいます。また、廃棄物のリサイクルなどを通じて、循環型社会の実現を目指します。

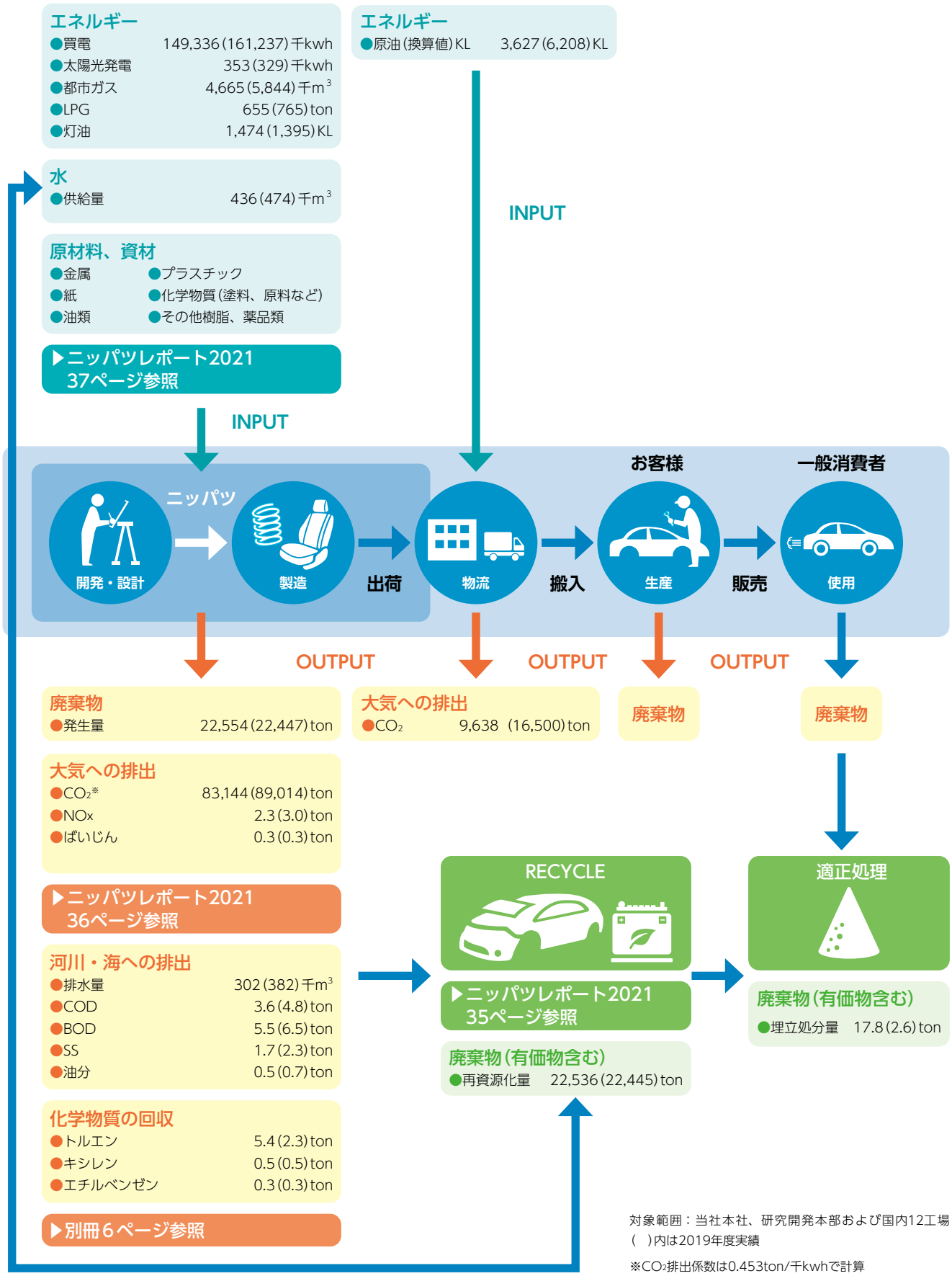


対象範囲：当社本社、研究開発本部および国内12工場
(　)内は2019年度実績

※$CO_2$排出係数は0.453ton/千kwhで計算